



Hospices Civils de Lyon



votre santé,
notre engagement

POSE DES PATCH TESTS

A. NOSBAUM, C.CALVANO / Allergologie et Immunologie Clinique CHLS

03/02/2016

1 – Pose des patch tests (PT)

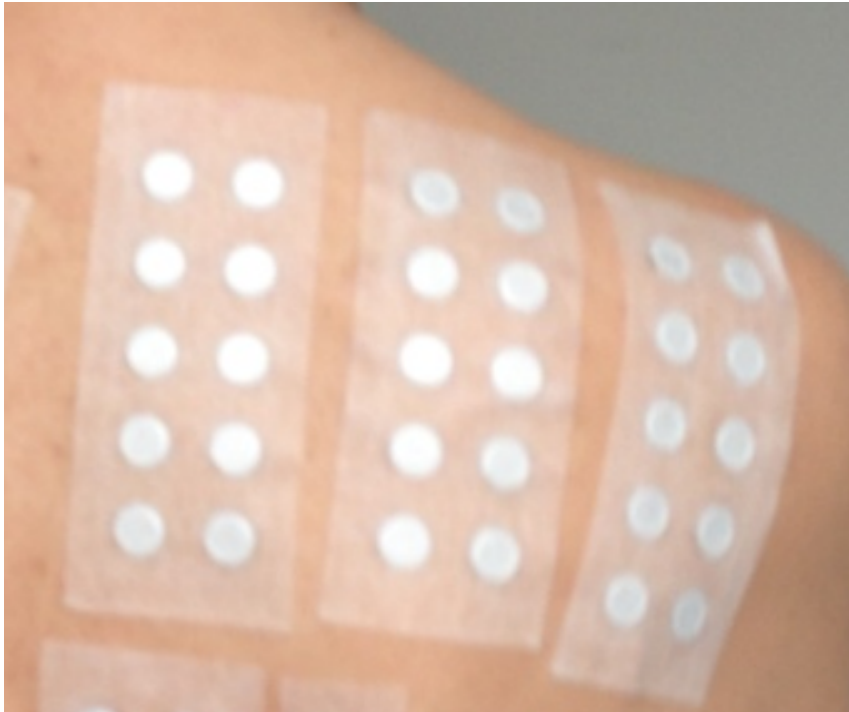

- La pose des PT doit respecter la ligne médiane du dos.
- Chaque unité se pose à 1-1,5 cm des autres, dans le sens horizontal

2 – Marquage



- Au feutre peau
- Toujours le long du bord gauche des tests
- Pour une unité entière (10 cupules), tracer 2 points:
 - Devant 1^{ère} cupule gauche
 - Devant 5^{ème} cupule gauche
- Pour unité incomplète:
 - Devant chaque cupule

Exemple

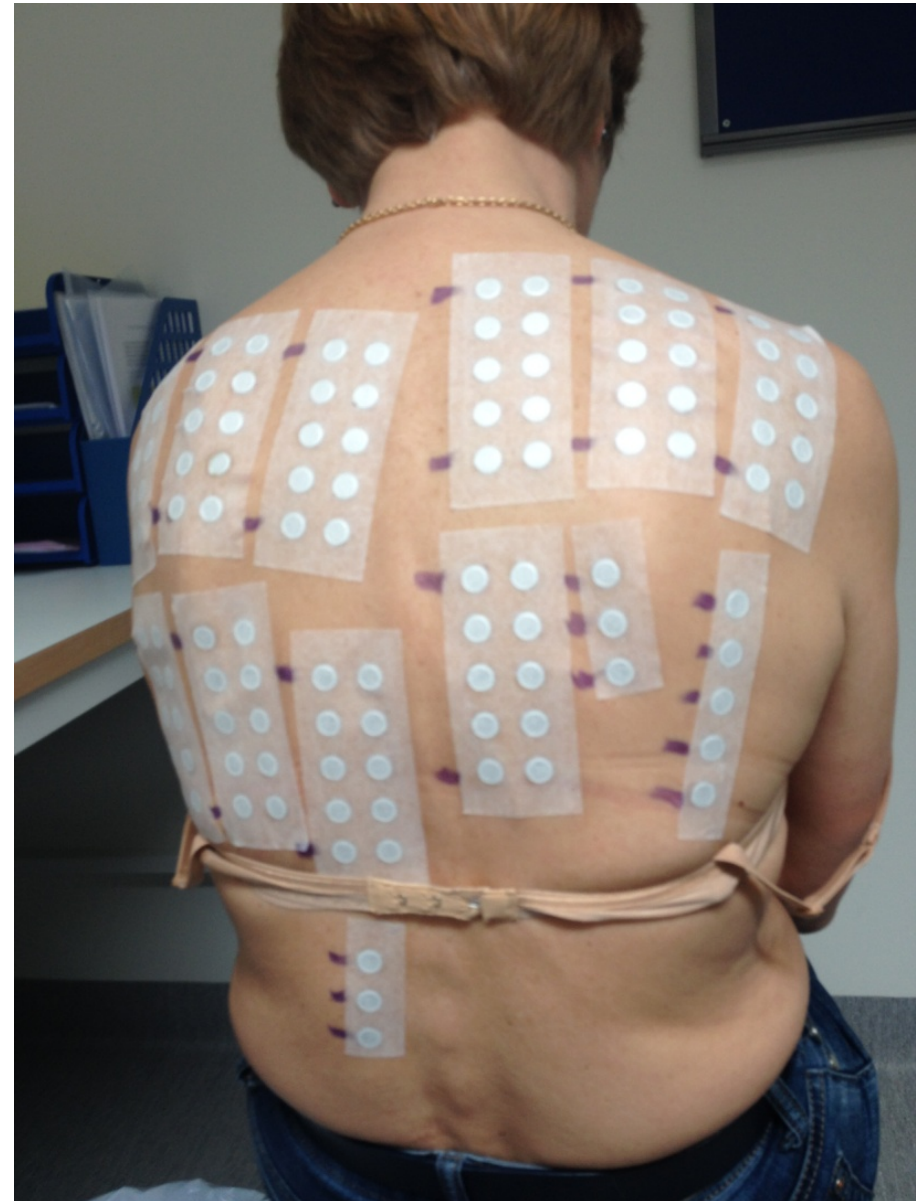

3 – Schéma corporel à remplir + scanner

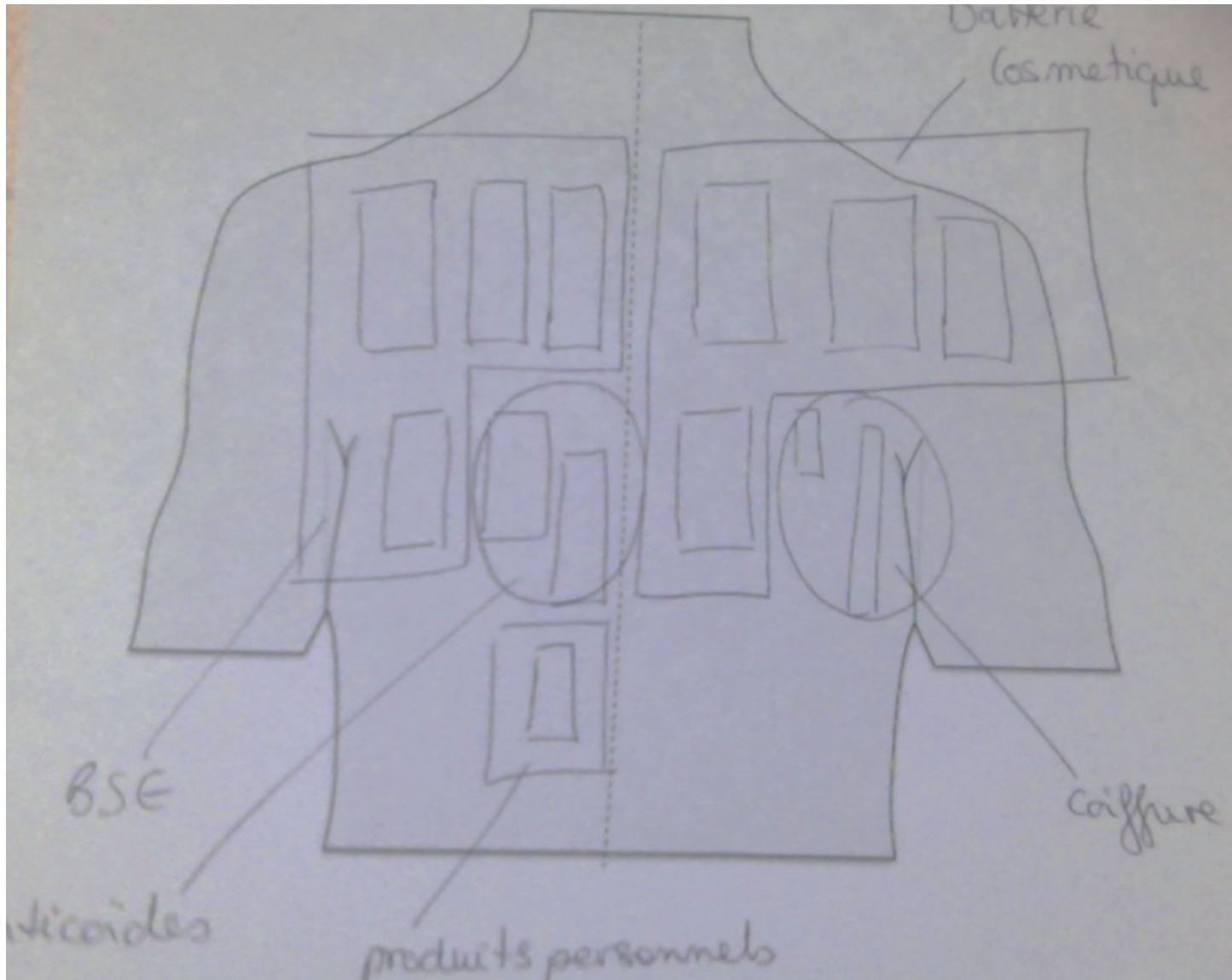

4 – Renforcement des PT

- Poser le Micropore puis le Méfix
- Application de haut en bas

5 – Conseils à donner aux patients

- Le plus important
 - Si retrait des PT à domicile, repasser les marques au feutre (possible avec feutre/crayon normal)
 - Ne pas mouiller la zone
- Puis, voir feuille de « Recommandations patchs » donnée à l'issue de la pose des PT

Hospices Civils de Lyon

GROUPEMENT HOSPITALIER SUD
Pavillon 1 K - 69495 PIERRE BENITE Céc
N° FINESS : 690 784 137

PAM Médecine
Service d'Allergologie et Immunologie Clini
Site Internet : www.allergolyon.org

Pr Frédéric BERARD
Chef de service, frederic.berard@chu-lyon.fr
Pr Jean-François NICOLAS
jean-francois.nicolas@chu-lyon.fr
Dr Florence HACARD
florence.hacard@chu-lyon.fr
Dr Audrey NOSBAUM
audrey.nosbaum@chu-lyon.fr

Infirmières de coordination :
Marie-Noëlle BOUVEROT – Arlette MONTAGN
☎ 04.78.56.57.23
Cadre infirmier : Begoña MORENO-SANC
☎ 04.78.86.10.76
Secrétariat : Fax : 04.78.86.15.26
☎ 04.78.86.15.72
ls.immuno@chu-lyon.fr

Unité de Consultations - UF 36 730
☎ 04.78.86.15.72
Dr B. BEN SAÏD, Pr F. BERARD,
Dr A. BERNEDE, Dr J.-S. BERNIER,
Dr M. BOURREL, Dr M. BRAIRE,
Dr A. FRAPPAZ, Dr F. GODESKY,
Dr C. GOUIJON, Dr S. GRANDE,
Dr F. HACARD, Pr J.-F. NICOLAS,
Dr A. NOSBAUM, Dr J. ROBERT

Unité d'Explorations Allergologiques - UF 3
☎ 04.78.56.90.52 ou 04.78.86.65.77

Unité d'Hospitalisations
☎ 04.78.86.15.27
Hôpital de Jour - UF 36 408 - ☎ 04.78.86.65
Hôpital de Semaine - UF 36 501 - ☎ 04.78.86.65

Unité Education Thérapeutique UF 36851
IDE Coordination : Virginie VERDU
☎ 04.78.56.65.73

**Centre de Compétences Régional
Dermatoses Bulleuses Toxiques (CCR2A)**
Dr Benoît BENSÂÏD
benoit.ben-said@chu-lyon.fr

**CRB Allergobiothèque -
UF 36 853**

**Unité de Recherche Clinique
UF 36 768**
Secrétariat : ☎ 04.78.86.41.25

Unité de Recherche INSERM
☎ : 04 37 28 23 48

RECOMMANDATIONS PATCHS

- ▶ Ne pas prendre de bain, ne pas aller à la piscine, PAR CONTRE vous pouvez prendre une douche sans mouiller le dos



- ▶ Ne pas faire d'activités physiques afin de ne pas décoller les patchs épicutanés par transpiration
- ▶ Ne pas gratter la zone où les patchs sont posés
- ▶ Ne pas s'exposer au soleil



- ▶ Ne pas passer de crème ou de pommade corticoïde
- ▶ Vous pouvez dormir sur le dos, veillez à ne pas dormir torse-nu (pour éviter le décollement des patchs).
- ▶ Vous pouvez manger normalement



- ▶ Retirez vos patchs le..... à.....
- ▶ Après avoir enlevé les patchs, repassez les marques au feutre tous les jours jusqu'au dernier rendez-vous le.....

6 – Lectures

- Retrait à 48h, à domicile ou EFA (selon prescription)
- Puis lecture à 72 ou 96h
- Et à J7 après la pose





Hospices Civils de Lyon



votre santé,
notre engagement