

D.I.U Immunopathologie

Approche clinicobiologique transversale de l'immunologie appliquée en pathologie humaine

4 modules communs

- Module 1 : Bases fondamentales (20-21/10/2022)
- Module 2 : Immunopathologie générale & explorations biologiques (17-18/11/2022 et 01-02/12/2022)
- Module 3 : Immunothérapie (15-16/12/2022)
- Module 4 : Maladies inflammatoires systémiques (5-6/01/2023)

3 modules au choix parmi :

- Module 5 : Néphrologie (26-27/01/2023)
- Module 6 : Pneumologie (02-03/03/2023)
- Module 7 : Hématologie (23-24/03/2023)
- Module 8 : Dermatologie (06-07/04/2023)
- Module 9 : Neurologie (27-28/04/2023)
- Module 10 : Infectiologie (11-12/05/2023)
- Module 11 : Hépto-gastroentérologie/Endocrinologie (01-02/06/2023)
- Module 12 : Oncologie (08-09/06/2023)

Mécanismes physiopathologiques
Rappel des principes fondamentaux impliqués dans les différents cadres nosologiques

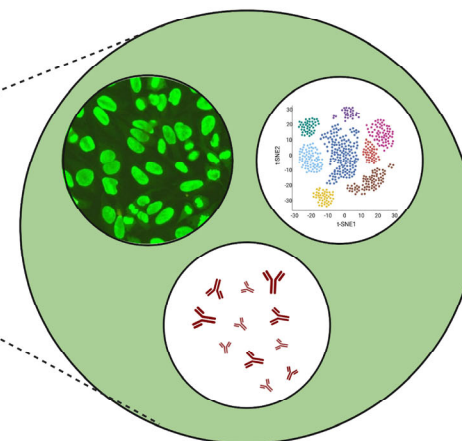

Applications diagnostiques et thérapeutiques

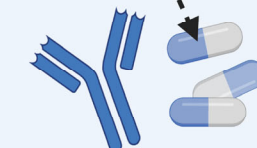
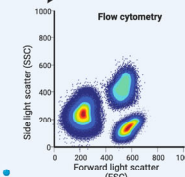
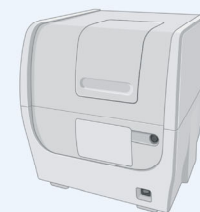

Biothérapies et thérapies ciblées

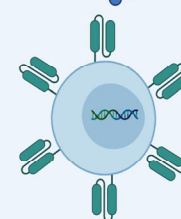

Vaccins, CAR-T cells...



Volume horaire total ~ 100 heures

Modules : du 20 octobre 2022 au 09 juin 2023



Examens :

- Tronc commun : Lecture Critique d'Article (19-20 janvier 2023)
- Modules spécifiques : Un article ou module à commenter (23 juin 2023)