

D.I.U Immunopathologie

Approche clinicobiologique transversale de l'immunologie appliquée en pathologie humaine

Mécanismes physiopathologiques
Rappel des principes fondamentaux impliqués dans les différents cadres nosologiques

4 modules communs

- Module 1 : Bases fondamentales (24-25/10/2024)
- Module 2 : Immunopathologie générale & explorations biologiques (14-15/11/2024 et 28-29/11/2024)
- Module 3 : Immunothérapie (05-06/12/2024)
- Module 4 : Maladies inflammatoires systémiques (9-10/01/2025)

3 modules au choix parmi :

- Module 5 : Néphrologie (23-24/01/2025)
- Module 6 : Immuno-pédiatrie (06-07/02/2025)
- Module 7 : Pneumologie (06-07/03/2025)
- Module 8 : Hématologie (20-21/03/2025)
- Module 9 : Dermatologie (03-04/04/2025)
- Module 10 : Neurologie (24-25/04/2025)
- Module 11 : Infectiologie (15-16/05/2025)
- Module 12 : Hépato-gastroentérologie/Endocrinologie (22-23/05/2025)
- Module 13 : Oncologie (05-06/06/2025)

Applications diagnostiques et thérapeutiques



Volume horaire total ~ 100 heures

Modules : du 24 octobre 2023 au 06 juin 2025



Examens :

- Tronc commun : Lecture Critique d'Article (16-17 janvier 2025)
- Modules spécifiques : Un article/module à commenter (27 juin 2025)

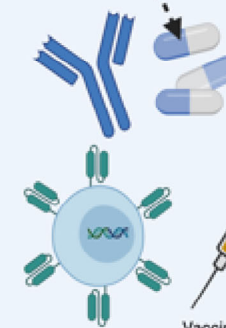
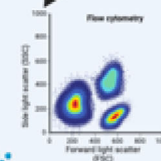

Biothérapies et thérapies ciblées

Vaccins, CAR-T cells...