

- Praticien Hospitalier au CH Anancy Genevois
  - 1400 lits – 780 médecins
  - Depuis sept 2016
- Parcours
  - Internat de MG Lyon Sud 2011
  - DESC Allergologie
  - 2014 - 2015: remplacements MG
  - Fév - mai 2015 : FF-CCA CHLS
  - 2015 – 2016 : PHC - CH Alpes Léman
- M1 Immunologie 2008
- VAE Allergologie 2021
- DIU Allergo-anesthésie 2023

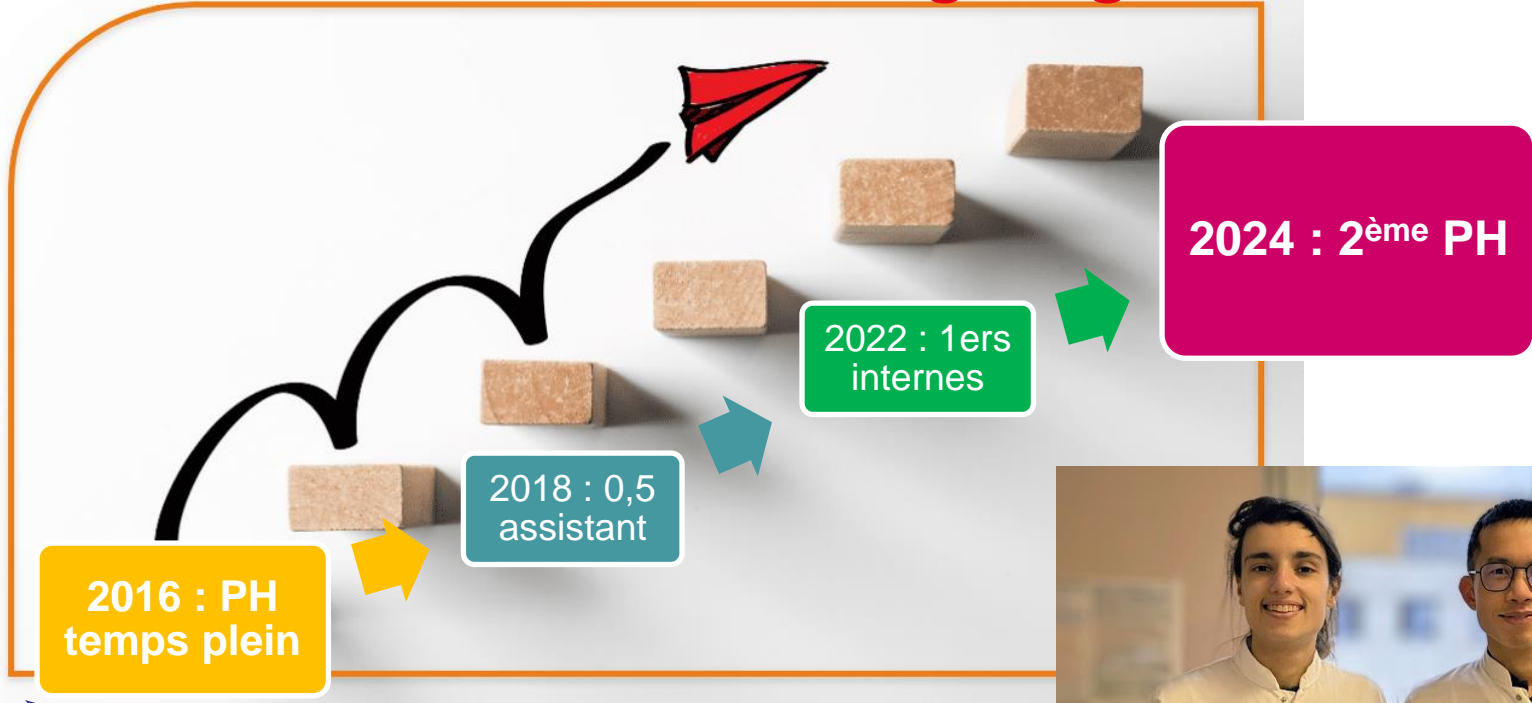

# Allergologie au CHU



Médecins vacataires



- **Activité actuelle**

- Allergologie Générale : **Médicaments / Venins / Aliments** / Respi / Dermato
- Adultes et pédiatrique
- Bi-site Annecy et Saint Julien
- 2 ETP PH, 1 poste d'interne

- **Annexes**

- AREAFORCAL : ASALIS
- Recueils RAV, GERAP

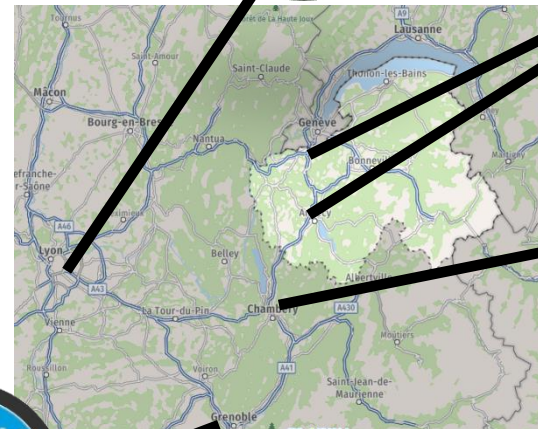

# Création d'un poste de PH en CHR

- Délais de 12-18 mois (min...)

- Arguments clés

(– Service médical rendu )

– Etude médico-économique +++

- Recettes : HDJ / CS / EFR / labo
- Coûts : 1 PH = 129k€/an (assistant = 69k€) + AMA + AGAP

- Nerf de la guerre = les HDJ

– Représentent 70% des recettes

– Prévisions 123/an

– 1<sup>ère</sup> année 2017 = 159 ; 2018 = 214

	projet n°1 - 2016			bilan à 1 an		bilan à 5 an			
	en année pleine			M12 2017		M12 2022			
	nb séjours	Valo €	répart vac méd	nb séjours	Valo €	nb séjours	tarif moyen 2022	Valo €	répart vac méd
HDJ Acycyc péd	0	- €	0			213	538 €	110 314 €	3
Cs adultes	984	29 957 €	4	844	36 361 €	1158	45 €	51 745 €	6
Cs péd	246	7 489 €	1	35	1 598 €				
EFR	10	768 €	0	86	4 513 €				
Avis	246	- €	1			57		- €	
labo induit	246	8 524 €							
recherche/admin									0,5
<b>sous-total Acy</b>	<b>1 732</b>	<b>46 738 €</b>	<b>6</b>	<b>965</b>	<b>42 472 €</b>	<b>1 428</b>		<b>162 059 €</b>	<b>9,5</b>
HDJ Sju	123	52 922 €	2	159	68 411 €	73	538 €	37 807 €	1
Cs Sju	246	7 489 €	1	438	20 755 €	410	48 €	19 779 €	2,5
EFR	0	- €	0	6	410 €				
Avis	246	- €	1			6		- €	
labo induit	49	1 705 €							
<b>sous-total Sju</b>	<b>664</b>	<b>62 116 €</b>	<b>4</b>	<b>663</b>	<b>89 576 €</b>	<b>489</b>		<b>57 586 €</b>	<b>3,5</b>
<b>total RECETTES</b>	<b>2 396</b>	<b>108 854 €</b>	<b>10</b>	<b>1 628</b>	<b>132 048 €</b>	<b>1 917</b>		<b>219 644 €</b>	<b>13</b>
<i>dont allergo immédiate</i>	2 396	108 854 €		1 628	132 048 €	1 676	127 €	212 250 €	10
<i>dont allergo retardée</i>						238	42 €	7 395 €	3



# Retour d'expérience création 2<sup>ème</sup> poste PH

- Avant
  - Après l'argent... la politique !
    - Appuis médicaux (chefs de service, chef de Pole, président CME...)
    - Absence de freins
  - Le contexte macro-économique
  - La peau de RH
  - La logistique
- Recrutement
  - 1 année de PHC...
  - ... puis 2<sup>ème</sup> étude médico-éco

	projet 2024 : hypothèse 2 (ratio cible SANS IDE)						
	évol (effet tarif + volume)			cible année pleine			
	nb séjours	Valo €	répart vac méd	nb séjours	tarif moyen 2023	Valo €	répart vac méd
HDJ Acy yc péd	320	165 729 €	3,5	533	543 €	276 043 €	6,5
Cs adultes	1 307	59 134 €	4	2 465	45 €	110 879 €	10
Cs péd							
EFR							
Avis							
labo induit							
recherche/admin			0,5				1
<b>sous-total Acy</b>	<b>1 627</b>	<b>224 863 €</b>	<b>8</b>	<b>2 998</b>		<b>386 922 €</b>	<b>17,5</b>
HDJ Sju	173	89 597 €	1	246	518 €	127 404 €	2
Cs Sju	164	7 911 €	1	574	48 €	27 690 €	3,5
EFR							
Avis							
labo induit							
<b>sous-total Sju</b>	<b>337</b>	<b>97 509 €</b>	<b>2</b>	<b>820</b>		<b>155 095 €</b>	<b>5,5</b>
<b>total RECETTES</b>	<b>1 964</b>	<b>322 372 €</b>	<b>10</b>	<b>3 818</b>		<b>542 016 €</b>	<b>23</b>
<i>dont allergo immédiate</i>	1 964	322 372 €	10	3 640		534 621 €	20
<i>dont allergo retardée</i>	0	- €	0	178		7 395 €	3
ETP au coût moyen							
PM PH	1,00	135 320 €		2,00		264 812 €	
PM assistant		466 €		0,30		21 188 €	
PM interne	0,83	34 419 €		1,00		41 122 €	
AMA	0,55	31 662 €		1,06		58 735 €	
AGAP	0,42	20 407 €		0,81		38 171 €	
IDE		- €		0,00		- €	
<b>sous-total RH</b>		<b>222 274 €</b>				<b>424 029 €</b>	
médicaments		10 462 €				21 014 €	
DMx		239 €				480 €	
<b>sous-total Phcie</b>		<b>10 701 €</b>				<b>21 494 €</b>	
<b>charges indirectes 21,9%</b>		<b>65 328 €</b>				<b>124 929 €</b>	
<b>total DEPENSES</b>		<b>298 303 €</b>				<b>570 452 €</b>	
<b>résultat</b>		<b>24 069 €</b>				<b>- 28 436 €</b>	
<b>recettes marginales</b>		<b>322 372 €</b>					
<b>dépenses marginales</b>		<b>212 568 €</b>				<b>sans création AGAP</b>	
<b>résultat marginal</b>		<b>109 804 €</b>					

# Retour d'expérience création 2<sup>ème</sup> poste PH

- Après 18 mois
  - Activité ✓
  - Suivi des objectifs ✓
  - La logistique *bis* ✓
  - Importance du réseau local ✓

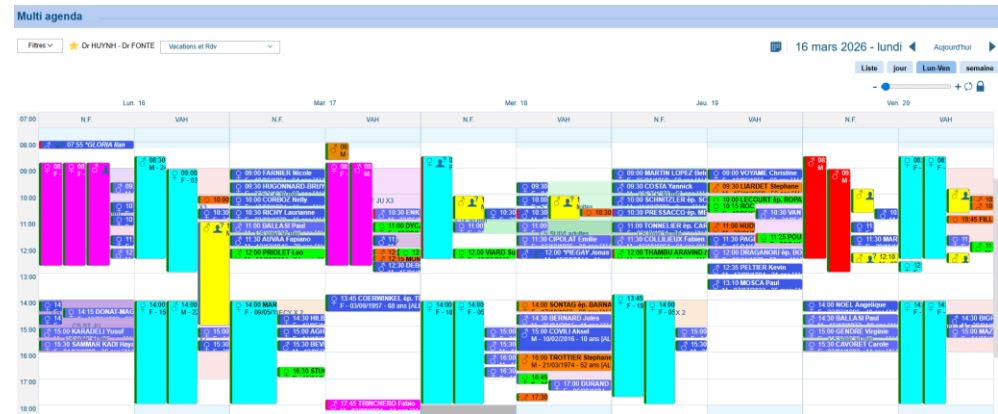

	Objectif Annuel 2PH	/ mois	2024 (1PH)	2025 (2PH)
HDJ	779	65	580	1101
CS	3039	126/prat	1793	3228

**Praticien hospitalier ( médecin, chirurgien, psychiatre, spécialiste, biologiste, pharmacien, odontologiste ) -PH** Vérifié le 29/03/2026

**Praticien hospitalier à temps plein**

Echelon	Durée	Salaires brut
1	2 ans	4 633,98 €
2	2 ans	4 840,20 €
3	2 ans	5 179,01 €
4	2 ans	5 547,26 €
5	2 ans	5 724,02 €
6	2 ans	5 930,24 €
7	2 ans	6 372,14 €
8	2 ans	6 637,29 €
9	4 ans	7 545,76 €
10	4 ans	7 879,80 €
11	4 ans	8 317,52 €
12	4 ans	8 755,24 €
13	-	9 368,05 €

- **Avantages du CHR**

- **Financiers**

- Grille PH
    - Gardes séniors
    - Prime exercice territorial (de 250 à 1000 € brut / mois)
    - Prime service publique exclusif (1010 € brut / mois)
    - Forfait mobilités durables

- **Temps de travail**

- Congés CA 5sem ; RTT 4sem ; formation 2sem
    - Liberté de son agenda

- Perspectives
  - Projets de coopération inter-services : délabellisation Amox SMI, parcours PRESTO
  - Création d'une UTA
- Avantages du CHR
  - La liberté
  - La qualité de vie +++

