

un parcours

Charles Dzviga



Debut de carrière

1988: certificat BH en immuno Marseille

1991 : capacité d'Allergologie

1992 : installation en cabinet libéral (*en association avec un gynéco*)

1996 : changement (et achat) de cabinet

2 allergo + 1 cardio

1 infirmière d'allergo / 1 secrétaire

1995 : création et présidence AFIMAL

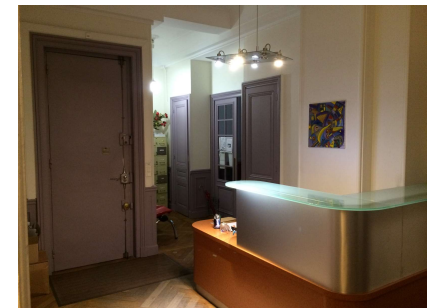

Milieu carrière

CG1

- cabinet



- praticien attaché en dermatologie CHU St Etienne (1,5 / sem)

photo tests + allergo-anesthésie

puis développement de l'activité : 5 attachés

medicaments ,ophtalmo allergo

patch

debut microscopie confocale

PHRC, investigateurs principal ...

Lecture patch test Beauce du Perou en LC OCT

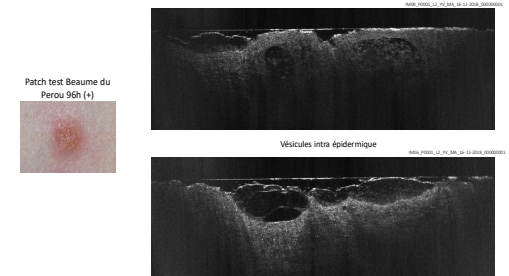

- clinique (2 fois /mois) : *Hymenoptères*

membre groupe de travail SFA insectes piqueurs

Diapositive 2

CG1

GAUTHIER Catherine; 20/03/2024

creaction DES en 2016

- proposition de créer UF et poste de praticien hospitalier CHU

- concours praticien hospitalier en immunologie

puis : étude médico économique pour ouverture UF (accord adulte + enfant)



ouverture d'un poste

- dissolution du cabinet

3 mois avant prise de fonction:

fin de carrière

2018 : présentation projet sur Hôpital Privé de la Loire

➔ **création d'un service d'Allergologie**



activité clinique (*statut libéral*)

moitié consultation allergo générale / moitié HDJ

- *pas de hiérarchie médicale mais hiérarchie administrative ...*
- *allergologie rentable pour clinique*
- *revenus proche d'un cabinet libéral*
- *peu de recherche*
- *on peut faire du mixte clinique/chu via poste attaché, ou PH temps partiel*



Activités diverses :

- enseignement : fac de médecine St Etienne 2/3^e A / DES
- groupes de travail : insectes piqueurs / APSI / PAI
- président Aller 2A : congrès régionaux et activités enseignement
- membre bureau AFIMAL
- 1^{er} vice président SYFAL
- membre commission CNOM pour les VAE